Fortbildungsakademie der
Wirtschaft (FAW) gGmbH

Digitale Lernangebote – Angebote und Starttermine 2021

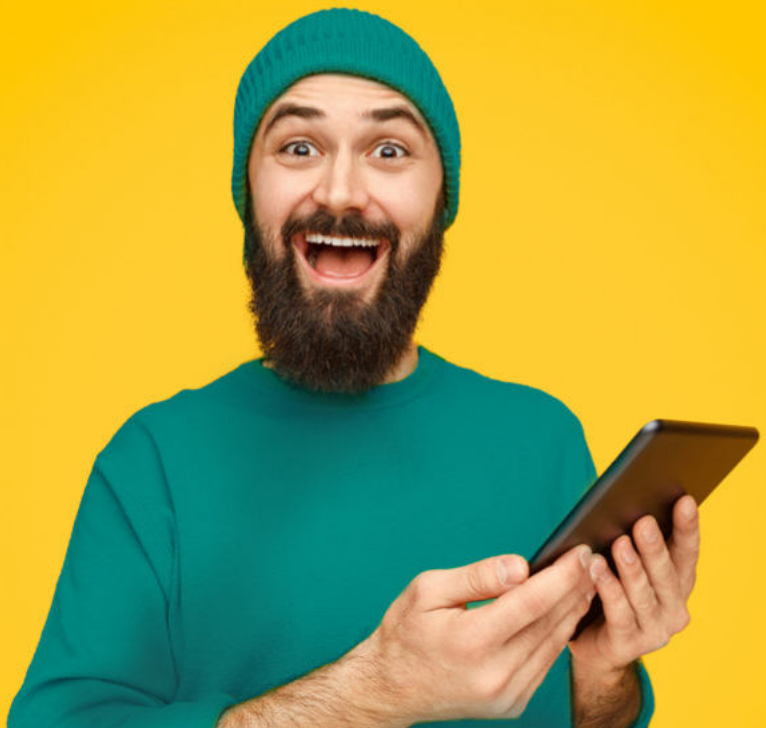

- MS Office
- Arbeiten 4.0
- kaufmännische Fachkräfte
- gewerbliche Fachkräfte
- SAP®-Anwenderschulung
- CNC Module
- Teilqualifizierung digital
- Umschulung digital
- Vorbereitungslehrgänge zur Externenprüfung
- Digitale Basisqualifizierung mit Branchenbezug

SAP BILDUNGS-PARTNER

CERTQUA Qualitätsmanagement zertifiziert nach DIN EN ISO 9001

www.faw.de/vorsprung-weiterbildung

Fördermöglichkeiten/ Beratung

Wir beraten Sie gern zu den Bildungsangeboten und Fördermöglichkeiten.

Vereinbaren Sie ein Beratungsgespräch mit uns.

Kontakt:

Peggy Nobis
Ludwigstraße 21
09113 Chemnitz

Telefon 0371 335143-37
E-Mail peggy.nobis@faw.de

Mit einem Bildungsgutschein sind alle Angebote bis zu 100% förderfähig durch:

- Agentur für Arbeit, Jobcenter, Optionskommunen
- Arbeitgeberservice im Rahmen des Qualifizierungschancengesetztes
- Renten- und Unfallversicherungsträger (BG, DRV)

Förderung –

damit die Beschäftigten von heute die Tätigkeiten von Morgen ausüben können

Förderleistung der Bundesagentur für Arbeit für Unternehmen der Größe von:	**Abschlussorientierte Weiterbildungen für Ungelernte oder geringqualifizierte Arbeitnehmer** (Umschulungen, Teilqualifizierungen, Vorbereitung auf Externenprüfungen)	**Anpassungsqualifizierung** (> 120 UE) **für Beschäftigte mit länger als 4 Jahre zurückliegenden Berufsabschluss**
< 10 Kleinstunternehmen	keine Einschränkungen	**bis zu 100 %** Förderleistung durch Bundesagentur für Arbeit Arbeitsentgeltzuschuss bis 100 %
< 250 Kleine & mittlere Unternehmen	100 % Förderleistung der Lehrgangskosten durch Bundesagentur für Arbeit, Arbeitsentgeltzuschuss bis zu 100 %	**bis zu 50 %** Förderleistung durch Bundesagentur für Arbeit Arbeitsentgeltzuschuss bis 50 % (bis 100 % ab 45 Jahren und für schwerbehinderte Menschen)
> 250 Größere Unternehmen		**bis zu 25 %** Förderleistung durch Bundesagentur für Arbeit Arbeitsentgeltzuschuss bis 25 %. Zusätzlich bis zu 15 % Förderleistung und Arbeitsentgeltzuschuss bei Betriebsvereinbarung/Tarifvertrag mit Qualifizierungselementen und/oder Belegschaft, die betriebliche Anforderungen nicht mehr erfüllt
> 2500 Große unternehmen		**bis zu 15 - 20 %** Förderleistung durch Bundesagentur für Arbeit Arbeitsentgeltzuschuss bis 25 %. Zusätzlich bis zu 15 % Förderleistung und Arbeitsentgeltzuschuss bei Betriebsvereinbarung/Tarifvertrag mit Qualifizierungselementen und/oder Belegschaft, die betriebliche Anforderungen nicht mehr erfüllt

ZUSATZLEISTUNGEN zusätzliche Entschädigung für Fahrtkosten, Kinderbetreuung und Unterkunft
Weiterbildungsprämie: 1.000 € bei erfolgreicher Zwischenprüfung
1.500 € bei Bestehen der Abschlussprüfung

Unterrichtszeiten

Vollzeit (40 UE)
Montag und Dienstag: 08:00 bis 16:00 Uhr
Mittwoch und Donnerstag: 08:00 bis 15:15 Uhr
Freitag: 08:00 bis 13:00 Uhr

Teilzeit (20 UE)
Montag bis Freitag: 08:00 - 13:00 Uhr
(Gleitzeit möglich – Einstieg 08:30 Uhr – Dauer bis 13:30 Uhr)

bei Umschulungen in Vollzeit
45 Unterrichtseinheiten

bei Umschulungen in Teilzeit
30 Unterrichtseinheiten

Lernmethode Blended-Learning

Ihre Mitarbeiter*innen

- lernen live mit einem Online-Dozenten und anderen Teilnehmenden über eine Konferenzschaltung
- arbeiten im Wechsel von Lernen im virtuellen Klassenzimmer und eigenständigem Lernen
- bekommen in Online Sequenzen theoretische Inhalte vermittelt
- erhalten in der Selbstlernphase praxisnahe Aufgaben

- Das Wissen wird durch Kurztests geprüft.
- Ein Lernprozessbegleiter vor Ort bzw. während der Corona bedingten Lernphase von zu Hause unterstützt Ihre Mitarbeiter*innen (Telefon, Email, Webkonferenz)

MS Office

Angebot	UE Theorie	Teil-/Vollzeit	Starttermine
MS Windows (ab Oktober Windows 10)	40	●◐	*auf Anfrage alle vier Wochen*
MS Word – Grundlagen	40	●◐	alle zwei Wochen
MS Word - Aufbau	40	●◐	alle zwei Wochen
MS Excel - Grundlagen	40	●◐	alle zwei Wochen
MS Excel - Aufbau	40	●◐	alle zwei Wochen
MS Outlook	40	●◐	alle vier Wochen
MS Power Point	40	●◐	alle vier Wochen
MS-Office kompakt (Word, Excel, Outlook, Power Point)	280	●◐	alle vier Wochen
Überblick Office 365	40	●◐	11.01.21, 25.01.21 08.02.21, 22.02.21 08.03.21

● Vollzeit ◐ Teilzeit

Kaufmännische Themen

Angebot	UE Theorie	Teil-/Vollzeit	Starttermine
kaufmännisches Rechnen für Assistenz/ Büro	80	●	11.01.21, 08.03.21, 03.05.21, 28.06.21, 23.08.21, 18.10.21
		◐	18.01.21, 15.03.21, 05.07.21 25.10.21
Kosten- und Leistungsrechnen mit Excel (Vollkostenkalkulation) I	80	●	01.02.21, 29.03.21, 19.07.21
Kosten- und Leistungsrechnen mit Excel (Teilkostenkalkulation) II	40	●	15.02.21, 12.04.21, 02.08.21
Finanzbuchhaltung mit Lexware	80	●	22.02.21, 19.04.21, 14.06.21, 09.08.21, 04.10.21
		◐	15.02.21, 07.06.21, 27.09.21
Lohn und Gehalt mit Lexware	80	●	11.01.21, 08.03.21, 03.05.21, 28.06.21, 23.08.21, 18.10.21
		◐	18.01.21, 15.03.21, 05.07.21 25.10.21
Fakturierung mit Lexware	40	●	11.01.21, 18.01.21, 08.03.21, 28.06.21, 18.10.21
		◐	15.03.21, 05.07.21, 25.10.21
Controlling kompakt	160	●	22.02.21, 19.04.21, 09.08.21

● Vollzeit ◐ Teilzeit

Angebot	UE Theorie	Teil-/Vollzeit	Starttermine
Personalwesen kompakt	160	●	08.02.21, 06.04.21, 31.05.21, 26.07.21, 21.09.21
		◐	18.01.21, 10.05.21, 30.08.21
Buchhaltung kompakt	160	●	25.01.21, 22.03.21, 17.05.21, 12.07.21, 06.09.21, 02.11.21
		◐	15.02.21, 12.04.21, 07.06.21, 02.08.21, 27.09.21
Finanzbuchhaltung mit DATEV	80	●	11.01.21, 03.05.21, 23.08.21
		◐	18.01.21, 15.03.21, 05.07.21, 25.10.21
Lohn und Gehalt mit DATEV	80	●	25.01.21, 17.05.21, 06.09.21
		◐	12.04.21, 02.08.21

● Vollzeit ◐ Teilzeit

Kaufmännische Fachkräfte

Angebot	UE Theorie	Teil-/Vollzeit	Starttermine
Fachkraft für Buchhaltung und Controlling	440	●	11.01.21, 08.03.21, 28.06.21
Fachkraft für Kosten und Leistungsrechnen mit Controlling	520	●	22.02.21, 14.06.21, 04.10.21
Fachkraft für Controlling und SAP®	680	●	08.03.21, 28.06.21
Fachkraft für Kosten und Leistungsrechnen mit Controlling und SAP®	680	●	08.03.21, 28.06.21
Fachkraft für Finanzbuchhaltung mit SAP® und Lexware	560	●	22.02.21, 19.04.21, 14.06.21, 09.08.21
Fachkraft für Personalwesen mit SAP® und Lexware	560	●	25.01.21, 22.03.21, 17.05.21, 12.07.21, 06.09.21
Fachkraft für Personalwesen mit Buchhaltungsgrundlagen	480	● ◐	22.02.21, 19.04.21, 14.06.21, 09.08.21, 04.10.21 15.02.21, 07.06.21
Fachkraft für Buchhaltung mit Lexware und Fakturierung	360	●	11.01.21, 03.05.21, 23.08.21 15.03.21, 05.07.21
Fachkraft für Material- und Dienstleistungsbeschaffung mit Lexware und SAP®	560	● ◐	*auf Anfrage*
Fachkraft für Finanzbuchhaltung mit SAP®	480	●	08.03.21, 28.06.21, 18.10.21
Fachkraft für Personalwesen mit SAP Grundlagen	520	◐	12.04.21
Fachkraft für Lohn- und Gehalt mit Lexware und DATEV	400	●	22.03.21, 12.07.21, 02.11.21
Fachkraft für Lohn- und Gehalt mit Lexware und SAP®	560	●	22.03.21, 12.07.21, 02.11.21

● Vollzeit ◐ Teilzeit

SAP®-Anwenderschulungen

Angebot	UE Theorie	Teil-/Vollzeit	Starttermine
Anwenderschulung SAP® Foundation Level (FL)	80	●	25.01.21, 22.02.21,22.03.21, 19.04.2, 17.05.21
		◐	18.01.21, 15.03.21, 10.05.21, 30.08.21
Anwenderschulung SAP® Financials (FI)	160	●	11.01.21, 08.03.21, 03.05.21, 28.06.21, 23.08.21, 18.10.21
Anwenderschulung SAP® Material Management (MM)	160	●	08.02.21, 06.04.21, 26.07.21, 15.11.21
Anwenderschulung SAP® Sales & Distribution (SD)	160	●	11.01.21, 08.03.21, 03.05.21, 23.08.21
Anwenderschulung SAP® Human Capital Management (HCM)	160	●	08.02.21, 06.04.21, 31.05.21, 26.07.21, 21.09.21
Anwenderschulung SAP S/4 HANA Überblick (auf FL Basis)	160	●	11.01.21, 08.02.21, 08.03.21
Anwenderschulung SAP® Controlling (CO)	160	●	08.02.21, 31.05.21, 21.09.21

● Vollzeit ◐ Teilzeit

CNC Module

Angebot	UE Theorie	Teil-/Vollzeit	Starttermine
CNC Grundlagen	80	●	08.03.21, 28.06.21, 18.10.21
CNC Drehen	80	●	22.03.21, 12.07.21, 02.11.21
CNC Fräsen	80	●	06.04.21, 26.07.21, 15.11.21
CNC Heidenhain	40	●	19.04.21, 09.08.21, 29.11.21

● Vollzeit ◐ Teilzeit

Arbeitswelt 4.0 –

Zusatzqualifikationen in der Metall- und Elektroindustrie in Voll- oder Teilzeit

Angebot	UE Theorie	Teil-/Vollzeit	Starttermine
Zusatzqualifikation Programmierung	161	●◐	11.01.21
Zusatzqualifikation IT Sicherheit	161	●◐	11.01.21
Zusatzqualifikation Digitale Vernetzung	161	●◐	11.01.21

● Vollzeit ◐ Teilzeit

Abschlussorientierte Qualifizierungen

TQ- Teilqualifizierung: Schrittweise zum anerkannten Berufsabschluss

Teilqualifizierungen sind in sich geschlossene Einheiten. **Teilqualifizierungen** sind flexibel und können individuell gewählt werden.
Grundlage für jede **Teilqualifizierung** sind staatlich anerkannte Ausbildungsberufe. Teilqualifizierungen müssen in der Gesamtheit den Inhalt eines Berufsbilds komplett abbilden.
Nach jeder **Teilqualifizierung** (Einheit) findet eine theoretische und praktische Kompetenzfeststellung statt. Bei Bestehen erhalten Ihre Mitarbeiter*innen ein Zertifikat nach einem bundesweit einheitlichen und anerkannten Standard.
Damit erhalten Ihre Mitarbeiter*innen einen Beleg über die erworbenen Kompetenzen in einem bestimmten Berufsfeld.

Kooperation

Das Gütesiegel „Eine TQ besser!“ der ARBEITGEBERINITIATIVE TEILQUALIFIZIERUNG garantiert die Durchführung von Teilqualifizierungen nach festgelegten Standards. Die Fortbildungsakademie der Wirtschaft gGmbH ist Kooperationspartner der Bildungswerke Hamburg, Schleswig-Holstein und Nordrhein-Westfalen.

TQdigital Fachlagerist*in

Angebot	UE Theorie	Teil-/Vollzeit	Praktikum	Starttermine
TQ-Modul 1: Güterbewegung und Arbeitsschutz	320	●	200**	15.03.21, 18.10.21
TQ-Modul 2: Wareneingang	320	●	200**	11.01.21, 21.06.21, 31.01.22
TQ-Modul 3: Lagerhaltung und Warenpflege	320	●	200**	12.04.21, 04.10.21, 09.05.22
TQ-Modul 4: Kommissionierung und Verpackung	320	●	200**	11.01.21, 12.07.21, 17.01.22, 22.08.22
TQ-Modul 5: Güterverladung und Versand	320	●	200**	19.04.21, 25.10.21, 25.04.22, 21.11.22

● Vollzeit ◐ Teilzeit

*Anm.: 30 UE / Woche **Anm.: Die Dauer der betrieblichen Qualifizierungsphase kann, abhängig von Feiertagen, variieren.

TQdigital Kaufmann*frau für Büromanagement

Angebot	UE Theorie	Teil-/Vollzeit	Praktikum	Starttermine
TQ-Modul 1: Informationsverarbeitung	480	●	200**	15.02.21, 12.07.21
	480*	◐	200**	15.02.21, 12.07.21
TQ-Modul 2: Rechnungswesen	480	●	200**	14.06.21, 22.11.21
	480*	◐	200**	22.03.21, 23.08.21, 24.01.22
TQ-Modul 3: Büroorganisation	440	●	200**	19.04.21, 25.10.21, 04.04.21
	480*	◐	200**	19.04.21, 27.09.21, 18.02.22, 25.07.22
TQ-Modul 4: Auftragsbearbeitung	440	●	200**	01.03.21, 02.08.21,28.02.22, 01.08.22
	480*	◐	200**	23.03.21, 11.10.22, 21.03.22, 05.09.22, 30.01.23
TQ-Modul 5: Beschaffung	440	●	200**	24.06.21, 06.12.21, 27.06.22, 21.11.22
	480*	◐	200**	21.09.21, 28.03.22, 19.09.22, 06.03.23, 24.07.23
TQ-Modul 6: Personalwirtschaft	440	●	200**	15.03.21, 22.10.21, 11.04.22, 07.11.22, 27.03.23
	480*	◐	200**	07.03.22, 19.09.22, 13.03.23, 11.09.23, 29.01.24

● Vollzeit ◐ Teilzeit

*Anm.: 30 UE / Woche **Anm.: Die Dauer der betrieblichen Qualifizierungsphase kann, abhängig von Feiertagen, variieren.

TQdigital Kaufmann*frau im E-Commerce

Angebot	UE Theorie	Teil-/Vollzeit	Praktikum	Starttermine
TQ-Modul 1: Warenwirtschaft und Onlinevertrieb	560	●	200**	15.02.21, 12.07.21
	560*	◐	200**	15.02.21, 12.07.21
TQ-Modul 2: Kundenkommunikation im Onlinehandel	560	●	200**	04.01.21, 05.07.21, 13.12.21
	560*	◐	200**	26.04.21, 21.09.21, 28.02.22
TQ-Modul 3: Online-Marketing	560	●	200**	31.05.21, 06.12.21, 23.05.22
	560*	◐	200**	18.01.21, 28.06.21,29.11.21, 09.05.22, 10.10.22
TQ-Modul 4: Kaufmännische Steuerung und Kontrolle im Onlinehandel	560	●	200**	17.05.21, 02.11.21, 16.05.22, 24.10.22
	560*	◐	200**	07.09.21, 07.02.22, 11.07.22, 15.12.22, 30.05.23
TQ-Modul 5: Projektorientiertes Arbeiten im Onlinehandel	560	●	200**	19.09.21, 13.10.21, 04.04.22, 17.10.22, 03.04.23
	560*	◐	200**	19.04.22, 12.09.22, 27.02.23, 21.08.23, 22.01.24

● Vollzeit ◐ Teilzeit

*Anm.: 30 UE / Woche **Anm.: Die Dauer der betrieblichen Qualifizierungsphase kann, abhängig von Feiertagen, variieren.

TQdigital Fachinformatiker*in

Fachrichtungen: Systemintegration / Anwendungsentwicklung / Digitale Vernetzung / Daten- und Prozessmanagement

Angebot	UE Theorie	Teil-/Vollzeit	Praktikum	Starttermine
TQ-Modul 1: Grundlagen IT-Systeme	440	●	160**	15.02.21, 12.07.21
TQ-Modul 2: IT-Netzwerke	440	●	160**	07.06.21, 08.11.21
TQ-Modul 3: IT-Sicherheit	440	●	160**	15.03.21, 11.10.21, 07.03.22
TQ-Modul 4: IT-Anwendungsentwicklung	440	●	160**	12.07.21, 14.02.22, 27.06.22
TQ-Modul 5: Datenbanken	440	●	160**	08.11.21, 13.06.22, 24.10.22
TQ-Modul 6a): IT-Systemsupport	440	●	160**	07.03.22, 17.10.22, 27.02.23
TQ-Modul 6b): Webprogrammierung	440	●	160**	07.03.22, 17.10.22, 27.02.23
TQ-Modul 6c): Daten- und Prozessanalyse	440	●	160**	07.03.22, 17.10.22, 27.02.23
TQ-Modul 6d): Public/Private Cloud Management	440	●	160**	07.03.22, 17.10.22, 27.02.23

● Vollzeit ◐ Teilzeit

*Anm.: 30 UE / Woche **Anm.: Die Dauer der betrieblichen Qualifizierungsphase kann, abhängig von Feiertagen, variieren.

Umschulungen digital

Angebot	UE Theorie	Teil-/Vollzeit	Praktikum	Starttermine
Fachlagerist*in	1661	●	944**	15.03.21, 18.10.21
Kaufmann*frau im E-Commerce	2399	●	1504**	15.02.21, 12.07.21
	2399	◐	1400**	15.02.21, 12.07.21
Kaufmann*frau für Büromanagement	2696	●	1232**	15.02.21, 12.07.21
	2696	◐	1232**	15.02.21, 12.07.21
Kaufmann*frau im Groß- und Außenhandelmanagement	2696	●	1232**	12.07.21
Industriekaufmann*frau	2696	●	1232**	15.02.21, 12.07.21
	2696	◐	1145**	15.02.21, 12.07.21
Fachinformatiker*in der Fachrichtungen Systemintegration, Anwendungsentwicklung, Digitale Vernetzung, Daten- und Prozessanalyse	2381	●	1512**	12.07.21
Kaufmann*frau für Digitalisierungsmanagement	2381	●	1512**	12.07.21
Kaufmann*frau für IT-Systemmanagement	2381	●	1512**	12.07.21

● Vollzeit ◐ Teilzeit

*Anm.: 30 UE / Woche **Anm.: Die Dauer der betrieblichen Qualifizierungsphase kann, abhängig von Feiertagen, variieren.

Vorbereitungslehrgänge zur Externenprüfung

Angebot	UE Theorie	Teil-/Vollzeit	Starttermine
Vorbereitungslehrgang zur Externenprüfung im Beruf Fachlagerist*in	320	●	12.07.21
Vorbereitungslehrgang zur Externenprüfung im Beruf Büromanagement	400	●	12.07.21
Vorbereitungslehrgang zur Externenprüfung im Beruf Industriekauffrau*mann	400	●	12.07.21
Vorbereitungslehrgang zur Externenprüfung im Beruf Groß- und Außenhandel	400	●	12.07.21
Vorbereitungslehrgang zur Externenprüfung im Beruf Kaufmann*frau im E-Commerce	400	●	30.08.21
Vorbereitungslehrgang zur Externenprüfung im Beruf Fachinformatiker*in	400	●	12.07.21

● Vollzeit ◐ Teilzeit

Digitale Basisqualifizierung mit Branchenbezug

Angebot	UE Theorie	Teil-/Vollzeit	Starttermine
Digitale Basiskompetenzen im kaufmännischen Umfeld**	320	● ◐	12.04.21, 02.08.21, 22.11.21 26.07.21
Digitale Basiskompetenzen im Bereich Lager/ Logistik**	320	● ◐	12.04.21, 02.08.21, 22.11.21 26.07.21
Digitale Basiskompetenzen in den Bereichen Metall und Elektro**	320	● ◐	*auf Anfrage* *auf Anfrage*

**** die enthaltenen Module der „Digitalen Basiskompetenzen" sind auch einzeln buchbar in Voll- oder Teilzeit –** ausgerichtet an den Branchen kaufmännisch, Lager/ Logistik, Metall und Elektro sind dies die Module:

Datenverarbeitung	40	●◐	regelmäßige Starttermine
Problemlösung	40	●◐	regelmäßige Starttermine
Erstellen von Inhalten	80	●◐	regelmäßige Starttermine
Sicherheit	80	●◐	regelmäßige Starttermine
Kommunikation und Zusammenarbeit	80	●◐	regelmäßige Starttermine

● Vollzeit ◐ Teilzeit

Vorsprung Weiterbildung

Kontakt

Peggy Nobis
Ludwigstraße 21
09113 Chemnitz

Telefon 0371 335143-37
E-Mail peggy.nobis@faw.de

www.faw.de/chemnitz